

PLANO DEL PREDIO SUB-URBANO

PROPIETARIO:

JAVIER MORALES COUTIÑO

UBICACION:

**PERIFÉRICO NORTE PONIENTE #50, COLONIA BISMAR
SAN CRISTÓBAL DE LAS CASAS, CHIAPAS.**

SUPERFICIE TOTAL:

4,865.75 M2.

ESCALA:
1:750

ACOTACION:
MTS.

FECHA:
FEBRERO DE 2016.

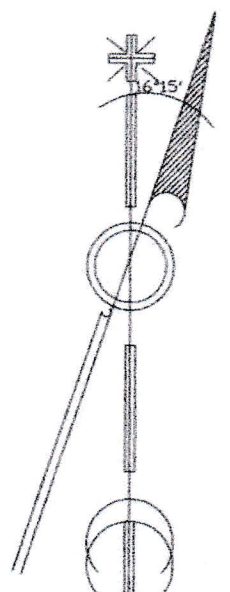
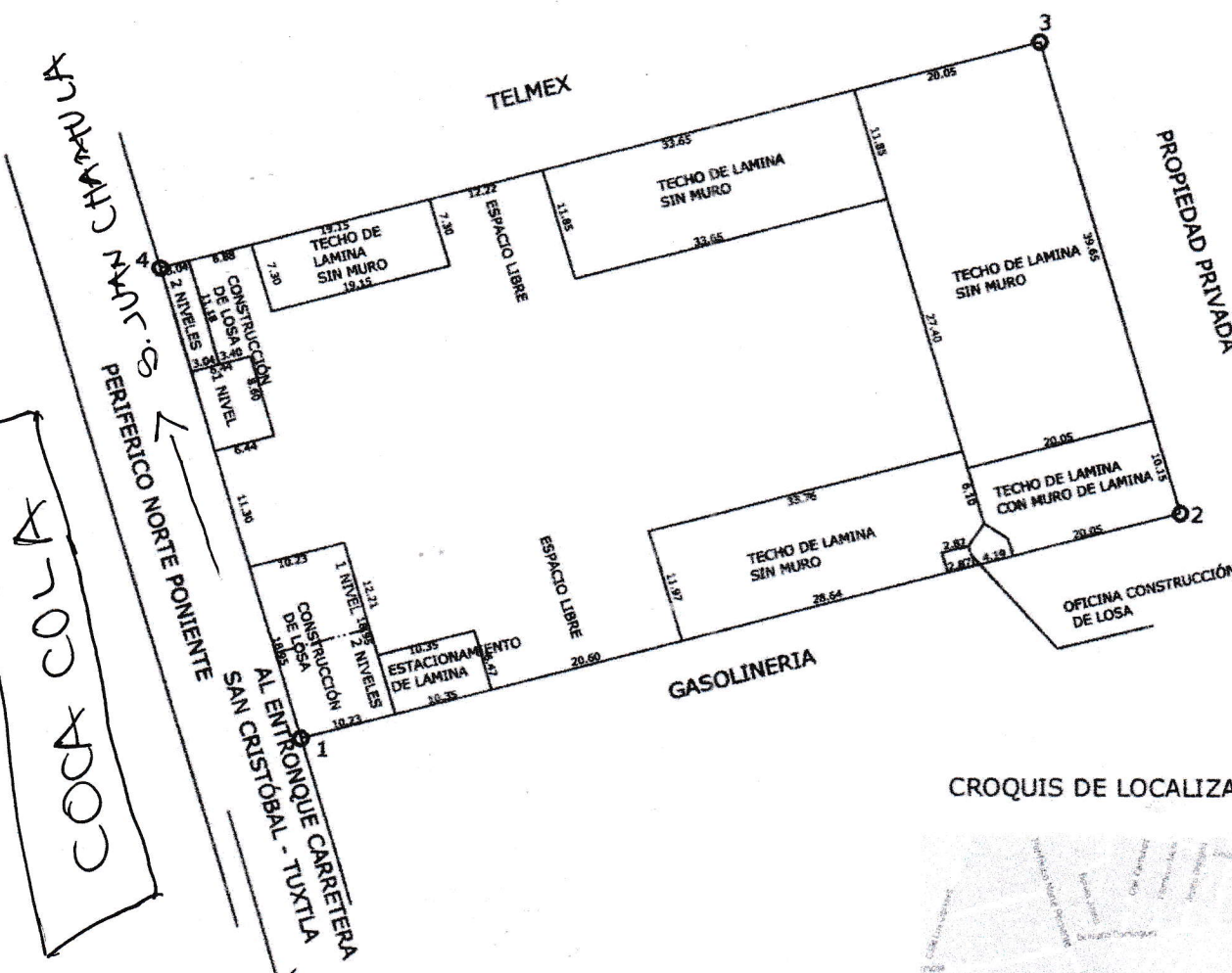
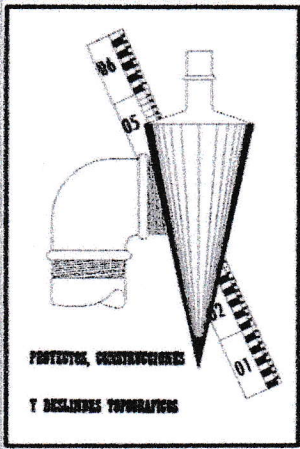

CROQUIS DE LOCALIZACIÓN:

